

140

STATE OF THE ART

Πανελλήνιο Συνέδριο
Εφηβικής Υγείας / Ιατρικής

9 - 10

ΟΚΤΩΒΡΙΟΥ

2021

ΔΩΡΕΑΝ ΥΒΡΙΔΙΚΗ
ΣΥΜΜΕΤΟΧΗ

ΞΕΝΟΔΟΧΕΙΟ ΑΜΑΛΙΑ,
ΑΘΗΝΑ



ΔΙΟΡΓΑΝΩΣΗ



Ελληνική Εταιρεία
Εφηβικής Ιατρικής
www.youth-med.gr



Μαζί για την Εφηβική Υγεία
ΕΠΙΣΤΗΜΟΝΙΚΟΣ ΟΡΓΑΝΙΣΜΟΣ
www.youth-life.gr



ΜΟΝΑΔΑ ΕΦΗΒΙΚΗΣ ΥΓΕΙΑΣ (Μ.Ε.Υ)
Β' ΠΑΙΔΙΑΤΡΙΚΗ ΚΛΙΝΙΚΗ ΠΑΝΕΠΙΣΤΗΜΙΟΥ ΑΘΗΝΩΝ
ΝΟΣΟΚΟΜΕΙΟ ΠΑΙΔΩΝ «Π. & Α. ΚΥΡΙΑΚΟΥ»
www.youth-health.gr

ΣΕ ΣΥΝΕΡΓΑΣΙΑ ΜΕ



Επιχειρησιακό
Αναπτυξιακής
και Εφηβικής
Υγείας
Πρόγραμμα Μεταπτυχιακών Σπουδών

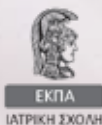

ΕΚΠΑ
ΙΑΤΡΙΚΗ ΣΧΟΛΗ



World Health
Organization



I·A·A·H
International Association
for Adolescent Health

Πληροφορίες Δηλώσεις Συμμετοχής:
Ελληνική Εταιρεία Εφηβικής Ιατρικής (Ε.Ε.Ε.Ι) <https://bit.ly/2E5odTI>
Γραμμή ΜΕΥΠοστηρίζω 80011 80015

ΧΑΙΡΕΤΙΣΜΟΣ

Αγαπητές/οι φίλες/οι,

Πέρασε ένας χρόνος γεμάτος πρωτόγνωρες εμπειρίες που «γεννά» μία νέα πραγματικότητα. Το αποτύπωμα της πανδημίας στα παιδιά και τους εφήβους είναι σημαντικό να διερευνάται, να καταγράφεται και να περιορίζονται οι αρνητικές επιπτώσεις, καθώς και να φωτίζονται οι ευκαιρίες που «κρύβουν» οι προκλήσεις.

Το 14ο «State of the Art» Πανελλήνιο Συνέδριο Εφηβικής Υγείας/Ιατρικής πραγματοποιείται με τη συνεργασία της Ελληνικής Εταιρείας Εφηβικής Ιατρικής (Ε.Ε.Ι.), του Επιστημονικού Οργανισμού «Μαζί για την Εφηβική Υγεία» και του Προγράμματος Μεταπτυχιακών Σπουδών «Στρατηγικές Αναπτυξιακής και Εφηβικής Υγείας» www.youth-msc.gr στις 9 & 10 Οκτωβρίου 2021.

Τελεί υπό την αιγίδα σημαντικών φορέων (Παγκόσμιος Οργανισμός Υγείας Π.Ο.Υ., Διεθνής Οργάνωση για την Υγεία των Εφήβων), και συμβάλλει σημαντικά το επιστημονικό δυναμικό της Μονάδας Εφηβικής Υγείας (ΜΕΥ), Β΄ Παιδιατρική Κλινική Παν/μίου Αθηνών, Νοσοκομείο Παίδων «Παν. & Αγλ. Κυριακού».

Στο φετινό πρόγραμμα παρουσιάζονται όπως κάθε χρόνο ενδιαφέρουσες ερευνητικές εργασίες, ενώ η θεματολογία των διαλέξεων και συμποσίων είναι ιδιαίτερα πρωτότυπη καλύπτοντας πολλές πτυχές της ζωής των σημερινών παιδιών στις ημέρες Covid-19. Γίνεται παρουσίαση των προγραμμάτων κατάρτισης και παρέμβασης/βελτίωσης με συγκεκριμένες προτάσεις. Η συμμετοχή οργανώσεων γονέων, προσωπικές μαρτυρίες και η συμμετοχή των ίδιων των εφήβων δίνει μοναδικές ευκαιρίες εμβάθυνσης και διεύρυνσης της επιστημονικής σκέψης.

Η συμμετοχή είναι ελεύθερη και χορηγούνται μόρια συνεχιζόμενης ιατρικής εκπαίδευσης από τον Πανελλήνιο Ιατρικό Σύλλογο. Το Συνέδριο θα λάβει χώρα σε φυσικό χώρο και διαδικτυακά, ανάλογα και με την ισχύουσα συνθήκη σχετικά με την προώθηση της Δημόσιας Υγείας. Θα χαρούμε ιδιαίτερα να μας τιμήσετε με την παρουσία σας.

Εκ μέρους της Οργανωτικής Επιτροπής

Με τιμή,

Η Πρόεδρος

Η Αντιπρόεδρος

Μαρίζα Τσολιά
Καθηγήτρια Παιδιατρικής ΕΚΠΑ
Διευθύντρια Β΄ Παιδιατρικής
Κλινικής Παν/μίου Αθηνών

Άρτεμις Τσίτσικα
Αναπλ. Καθηγήτρια
Παιδιατρικής - Εφηβικής Ιατρικής
Επιστ. Υπεύθυνος Μ.Ε.Υ.



Στρατηγικές
Αναπτυξιακής
και Εφηβικής
Υγείας



ΕΘΝΙΚΟ ΚΑΙ ΚΑΠΟΔΙΣΤΡΙΑΚΟ ΠΑΝΕΠΙΣΤΗΜΙΟ ΑΘΗΝΩΝ

ΙΑΤΡΙΚΗ ΣΧΟΛΗ



World Health
Organization

Αναπτυξιακή και Εφηβική Υγεία - μία προτεραιότητα του Π.Ο.Υ.

Αντικείμενο του Προγράμματος Μεταπτυχιακών Σπουδών (ΠΜΣ) είναι η παροχή υψηλού επιπέδου μεταπτυχιακής ειδίκευσης σε επαγγελματίες Υγείας (ιατρούς, νοσηλευτές, ψυχολόγους κλπ) και άλλους ειδικούς – επαγγελματίες π.χ. εκπαιδευτικούς που έρχονται καθημερινά σε επαφή με παιδιά, εφήβους και νέους.

Ο Παγκόσμιος Οργανισμός Υγείας (Π.Ο.Υ.) θέτει ως προτεραιότητα την ενημέρωση και εκπαίδευση όσων πλαισιώνουν τα παιδιά, τους εφήβους και τους νέους στις μεταβατικές αυτές ηλικιακές φάσεις, προκειμένου να μπορούν να αντεπεξέλθουν με τον καλύτερο δυνατό τρόπο, ώστε να αντιμετωπίσουν τις σχετικές προκλήσεις. Οι στρατηγικές της αναπτυξιακής και εφηβικής υγείας στις Ευρωπαϊκές χώρες κρίνονται ιδιαίτερα σημαντικοί τομείς για την πρόληψη και τον περιορισμό της νοσηρότητας των ενθλικών του μέλλοντος.

Διεθνώς, η *Αναπτυξιακή και Εφηβική Υγεία* αποτελεί έναν εξελισσόμενο τομέα που προσεγγίζει ολιστικά (οργανικά, γνωστικά και ψυχοκοινωνικά) το παιδί, τον έφηβο και το νέο άνθρωπο. Στην Ελλάδα, τα αντικείμενα αυτά αναπτύσσονται συνεχώς και ιατροί, νοσηλευτές, ειδικοί και εκπαιδευτικοί μπορούν να λάβουν ανάλογη εκπαίδευση και άσκηση σε εξειδικευμένα πλαίσια.

ΟΡΓΑΝΩΤΙΚΗ ΕΠΙΤΡΟΠΗ

Πρόεδρος: Μ. Τσολιά
Αντιπρόεδρος: Α. Τσίτσικα

Ε. Ανδρή
Μ. Βανικιώτη
Α. Θήριος
Κ. Καλιανιώτης
Α. Καραδήμας
Ε. Κρητικάκος

Α. Λορέντζος
Σ. Μιχαλέας
Μ. Μουζάκη
Β. Μπούμπα
Ε. Παναγούλη

Θ. Σεργεντάνης
Β. Τζάννε
Ε. Τζίλα

ΕΠΙΣΤΗΜΟΝΙΚΗ ΕΠΙΤΡΟΠΗ

Α. Σ. Αντωνίου
Γ. Βάρτζελης
Ε. Βλαχοπαπαδοπούλου
Ν. Βλάχος
Α. Γαλλή-Τσινοπούλου
Α. Γαρούφη
Δ. Γουργιώτης
Ε. Δεληγεώρογλου
Σ. Καλανταρίδου
Χ. Κανακά
Κ. Καραβανάκη
Σ. Καραγιάννη

Α. Καττάμης
Γ. Κολαίτης
Ν. Κουλούρης
Λ. Κόσσυβα
Α. Λάγιου
Γ. Μαστοράκος
Σ. Μιχαλάκος
Μ. Μοσχόβη
Φ. Μπακοπούλου
Β. Ξεπαπαδάκη
Σ. Παπαδάκου
Ν. Παπαδόπουλος

Β. Παπαευαγγέλου
Γ. Σιάσος
Ν. Σκεντέρης
Α. Σολδάτου
Ν. Σπυρίδης
Γ. Τζανακάκη
Ε. Χαρμανδάρη
Ν. Χαλιάσος
Δ. Φιλίππου
Θ. Ψαλτοπούλου
C. Richardson

ΔΙΕΘΝΗΣ ΕΠΙΣΤΗΜΟΝΙΚΗ ΕΠΙΤΡΟΠΗ

V. Baltag (Switzerland)
N. Gray (UK)

D. Greydanus (U.S.A)
S. Sawyer (Australia)
J. C. Suris (Switzerland)

P. A. Michaud
(Switzerland)
E. Ζεγλίνη (U.K.)

ΤΙΜΗΤΙΚΗ ΕΠΙΤΡΟΠΗ

Β. Γοργούλης
Μ. Α. Δημόπουλος
Γ. Ζωγράφος
Ε. Καναβάκης
Θ. Καρπάθιος
Χ. Καττάμης
Δ. Καφετζής
Σ. Κίτσιου-Τζέλη

Γ. Κρεατσάς
Α. Κωνσταντόπουλος
Χ. Μπακούλα
Π. Νικολαΐδου - Καρπαθίου
Κ. Πάντος
Χ. Παπαγεωργίου
Χ. Ρούσσο
Κ. Σολδάτος

Χ. Σπηλιοπούλου
Χ. Στεφανάδης
Π. Σφηκάκης
Ι. Τσιάντης
Α. Φρετζάγιας
Γ. Χρούσος

ΠΡΟΓΡΑΜΜΑ

Σάββατο 9 Οκτωβρίου 2021

8.00- 10.00 **Ελεύθερες Ανακοινώσεις**

Παρουσίαση Ελεύθερων Ανακοινώσεων

Προεδρείο: Ε. Ανδρή, Cl. Richardson

10.00- 11.00 **WORKSHOP 1**

«Αναπτυξιακό υπόβαθρο εφηβικής ηλικίας και προσέγγιση παιδιών/εφήβων»

Β. Μπούμπα, Ε. Παναγούλη

Σχολιασμός: Στ. Παπαδάκου

11.00 –11.30 **Χαιρετισμοί – Επίσημη Έναρξη**

Valentina Baltag

Department of Maternal, Newborn, Child & Adolescent Health & Ageing, World Health Organization

Nicola Gray

International Association for Adolescent Health, Vice President-European Region

Ζωή Ράπτη

Υφυπουργός Υγείας - Διεύθυνση Ψυχικής Υγείας

Ζέττα Μακρή

Υφυπουργός Παιδείας & Θρησκευμάτων Αρμόδια σε θέματα πρωτ/θμιας, δευτ/θμιας εκπαίδευσης & ειδικής αγωγής

Γεώργιος Πατούλης

Πρόεδρος Ιατρικού Συλλόγου ΙΣΑ Περιφερειάρχης Αττικής

Εμμανουήλ Πικουλής

Κοσμήτορας Επιστημών Υγείας
Καθηγητής Χειρουργικής, Ιατρική Σχολή, ΕΚΠΑ

Μαρίζα Τσολιά

Καθηγήτρια Παιδιατρικής- Λοιμωξιολογίας Ιατρικής Σχολής ΕΚΠΑ, Διευθύντρια Β' Πανεπιστημιακής Παιδιατρικής Κλινικής

11.30-12.00 **ΕΝΑΡΚΤΗΡΙΟΣ ΔΙΑΛΕΞΗ**

Προεδρείο: Α Τσίτσικα, Μ. Τσολιά

“Developmental status and Brain function of Adolescent Years”

«Αναπτυξιακό status και εγκεφαλική λειτουργία στην εφηβεία»

S. Sawyer

12.00-12.30 Διάλειμμα

12.30-13.30 Στρογγυλό Τράπεζι

Παιδιά και έφηβοι στις ημέρες Covid-19

Προεδρείο: Σ. Τσιόδρας, Χ. Κανακά

Πρόληψη, εμβολιασμός και νόσος

Δ. Παρασκευής

Η νέα πραγματικότητα - the new normal

Το πρόγραμμα του Υπουργείου Υγείας

Α. Τσίτσικα

ΕΝΟΤΗΤΑ ΕΜΒΟΛΙΑΣΜΟΙ

13.30-14.00 ΔΟΥΦΟΡΙΚΗ ΔΙΑΛΕΞΗ 1

Προεδρείο: Α. Τσίτσικα

Μηνιγγιτιδοκοκκική νόσος και ο ρόλος των εμβολίων

Τ. Τζανακάκη

Με την ευγενική υποστήριξη της Pfizer

14.00 -14.30 ΔΟΥΦΟΡΙΚΗ ΔΙΑΛΕΞΗ 2

Προεδρείο: Δ. Καφετζής

Η αναγκαιότητα του αναμνηστικού εμβολιασμού έναντι κοκκύτη στην εφηβική ηλικία

Ν. Καρανταγλής

Με την ευγενική υποστήριξη της BIANEΞ

14.30-15.00 Μεσημβρινή διακοπή

15.00-15.30 e- POSTER SESSION

Παρουσίαση Αναρτημένων Ανακοινώσεων

Προεδρείο: Α. Σταυρίδου, Μ. Ντούγια

15.30 -16.00 ΔΙΑΛΕΞΗ

Προεδρείο Θ. Αγοραστός

HPV λοίμωξη και σημασία του εμβολιασμού: συζήτηση με τους πρωταγωνιστές

Α. Θήριος

Συμμετέχουν οι νέοι: Ι. Χατζής, Μ. Στεφανίδου

16.00 – 16.30

ΔΟΥΦΟΡΙΚΗ ΔΙΑΛΕΞΗ 3

Προεδρείο: Ε. Πανοτοπούλου

Νεότερες προοπτικές στην πρόληψη των HPV σχετιζόμενων νοσημάτων

Α. Τσίτσικα

Με την ευγενική υποστήριξη της MSD

16.30-17.00

Διάλεξη

Προεδρείο: Α. Κοκκέβη, Α. Πατσούρης

«Να ξεφύγουμε από το εγώ»:

ένα ουσιαστικό μήνυμα της πανδημίας

Μ. Οικονόμου - Λαλιώτη

17.00-17.30

Διάλεξη

Προεδρείο: Ι. Βογινδρούκας, Ν. Σκεντέρης

Παιδιά και έφηβοι με καρκίνο:

γνωστικές επιπτώσεις

Φ. Μπακοπούλου

17.30-18.30

Στρογγυλό Τράπεζι

Σεξουαλική υγεία στις ημέρες Covid-19

Προεδρείο: Ν. Βλάχος, Γ. Χρούσος

«All about sex», στήλη podcast της

πλατφόρμας we-knowhow.gr

Ερωτήματα αγοριών

Χ. Ασβέστης

Ερωτήματα κοριτσιών

Π. Χριστόπουλος

Σεξουαλική παρενόχληση

Χ. Ηλιοπούλου

18.30-21.00

WORKSHOP 2

«Μαθησιακή διαφορετικότητα»

Χαρισματικότητα

Δ. Δεληγεώργη

Μαθησιακές δυσκολίες/ΔΕΠ-Υ και στιγματισμός

Κ. Καλιανιώτης, Ε. Τζίλα

Σχολιασμός: Λ. Αθανασοπούλου, Ι. Σγουρομάλλη

Συμμετοχή ADHD Hellas Χ. Γεωργιάδου

8.00- 9.30

Ελεύθερες ανακοινώσεις

Παρουσίαση Ελεύθερων Ανακοινώσεων

Προεδρείο: Λ. Κόσσυβα, Α. Παπαβασιλείου

9.30- 10.00

Διάλεξη

Προεδρείο: Α. Λάγιου, Α. Παπατριανταφύλλου
«EDDIS - Πρόγραμμα Erasmus+ για την ανάπτυξη ηλεκτρονικής πλατφόρμας σεξουαλικής αγωγής»

Ε. Σακελλάρη

10.00- 11.30

WORKSHOP 3

«Το άγχος ως συναίσθημα και ο θυμός ως σύμπτωμα στο παιδί και τον έφηβο την εποχή του COVID-19»

Α. Λορέντζος, Β. Τζάννε

Σχολιασμός: Α.Σ. Αντωνίου

11.30 -12.00

Διάλεξη

Προεδρείο: Θ. Μπαμπάλης, Θ. Ψαλτοπούλου
«Φιλικές για τους εφήβους υπηρεσίες – youth friendly»

Θ. Σεργεντάνης

Σχολιασμός: Α. Αχτύπη

12.00-12.30

Διάλειμμα

12.30 -14.30

Στρογγυλό τραπέζι

«Διαταραχές πρόσληψης τροφής: το χρυσό κλουβί»

Προεδρείο: Γ. Μαστοράκος, Χ. Παπαγεωργίου

Ενδοκρινολογικές επιπτώσεις και διαχείριση

Α. Γαλλή

Διαταραχή αυτοεικόνας, ανορεξία και ορθορεξία

Φ. Γονιδάκης

Συμμετοχή: «Επιστρέφω», Σύλλογος φίλων πασχόντων από διατροφικές διαταραχές

Ε. Γλύνη

14.30-15.00

Μεσημβρινή διακοπή

15.00-16.00

e- POSTER SESSION

Παρουσίαση Αναρτημένων Ανακοινώσεων

Προεδρείο: Ε. Τσεκούρα, Κ. Πολυχρόνης

16.00-17.30

Στρογγυλό τραπέζι

*«Ασυμβατότητα του φύλου –
σχεδιασμός υπηρεσιών και στόχοι»*

Προεδρείο: Ε. Χαρμανδάρη, Λ. Μαρκάκη

Ενδοκρινολογική προσέγγιση

Ε. Βλαχοπαπαδοπούλου

Ψυχιατρική προσέγγιση

Γ. Πάγκαλος

Προσωπική μαρτυρία

Ν. Παπαδάκη

Σχολιασμός: Ε. Μιχαηλίδου

17.30-18.00

Διάλεξη

Προεδρείο: Ι. Αλεξάνδρου, Α. Πασσαλίδης

*Ανατομικές δυσμορφίες και χειρουργική
αποκατάσταση*

Δ. Φιλίππου

18.00-18.30

Ενδιαφέροντα θέματα

Προεδρείο: Σ. Μιχαλάκος, Κ. Κοκκώλης

*Ευρήματα Νευροαπεικόνισης στις διαταραχές
πρόσληψης τροφής*

Κ. Κάππου

ΔΕΠ-Υ και εντερικό μικροβίωμα

Δ. Γκούγκα

18.30-20.00

“Μαθητικός Διαγωνισμός Hackathon 2021”

Παρουσίαση: Ε. Κογιαννάκη, Ε. Σιαφάρικα

20.00-21.00

Απονομή βραβείων και επάθλων
Συμπεράσματα – Λήξη

Σάββατο 9 Οκτωβρίου

8.00- 10.00

Ελεύθερες Ανακοινώσεις

Παρουσίαση Ελεύθερων Ανακοινώσεων

Προεδρείο: Ε. Ανδρή, Cl. Richardson

ΕΑ01.

ΚΑΤΑΓΡΑΦΗ ΥΠΟΧΡΕΩΤΙΚΗΣ ΕΜΒΟΛΙΑΣΤΙΚΗΣ ΚΑΛΥΨΗΣ ΚΑΙ ΕΠΙΘΥΜΙΑ ΕΜΒΟΛΙΑΣΜΟΥ ΈΝΑΝΤΙ ΤΟΥ COVID-19 ΤΩΝ ΕΦΗΒΩΝ ΠΟΥ ΕΠΙΣΚΕΦΘΗΚΑΝ ΤΟ ΤΑΚΤΙΚΟ ΑΙΜΑΤΟΛΟΓΙΚΟ ΙΑΤΡΕΙΟ ΤΟ ΠΡΩΤΟ ΕΞΑΜΗΝΟ ΑΠΟ ΤΗΝ ΈΝΑΡΞΗ ΤΟΥ ΕΜΒΟΛΙΑΣΤΙΚΟΥ ΠΡΟΓΡΑΜΜΑΤΟΣ ΤΩΝ ΕΝΗΛΙΚΩΝ ΈΝΑΝΤΙ ΤΟΥ COVID-19.

Π. Λέφα, Λ. Κόσσυβα

Μονάδα Αιματολογίας - τακτικό εξωτερικό αιματολογικό ιατρείο, Β' Παιδιατρικής Κλινικής ΕΚΠΑ, Νοσ. Παίδων «Π&Α Κυριακού», Αθήνα.

ΕΑ02.

BigO: ΔΕΔΟΜΕΝΑ ΜΕΓΑΛΗΣ ΚΛΙΜΑΚΑΣ ΓΙΑ ΤΗΝ ΑΝΤΙΜΕΤΩΠΙΣΗ ΤΗΣ ΠΑΙΔΙΚΗΣ ΠΑΧΥΣΑΡΚΙΑΣ ΚΑΤΑ ΤΗ ΔΙΑΡΚΕΙΑ ΤΗΣ ΠΑΝΔΗΜΙΑΣ COVID-19

Π. Κάσσαρη^{1,2}, Α. Τραγομάλου^{1,2}, Α. Βουρδουμπά^{1,2}, Δ. Κουτάκη^{1,2}, Μ. Παπαδοπούλου^{1,2}, Μ. Μάνου^{1,2}, Ι. Ιωακειμίδης³, Κ. Φίλης⁴, Ε. Θεοδωροπούλου⁴, Γ. Λυμπερόπουλος⁴, D. Ferri⁵, Γ. Καραβιδοπούλου⁶, Λ. Στεφανόπουλος⁶, Χ. Δίου⁷, Ε. Λέκκα⁶, Ν. Μαγκλαβέρας⁶, Α. Ντελόπουλος⁷, Ε. Χαρμανδάρη^{1,2}

¹Μονάδα Ενδοκρινολογίας και Μεταβολισμού, Κέντρο Κλινικής, Πειραματικής Χειρουργικής και Μεταφραστικής Έρευνας, Ίδρυμα Ιατροβιολογικών Ερευνών της Ακαδημίας Αθηνών (ΙΙΒΕΑΑ), Αθήνα, Ελλάδα

²Ιατρείο Αντιμετώπισης

Αυξημένου Βάρους Σώματος, Μονάδα Ενδοκρινολογίας, Μεταβολισμού και Διαβήτη, Α' Παιδιατρική Κλινική, Ιατρική Σχολή Εθνικού και Καποδιστριακού Πανεπιστημίου Αθηνών, Νοσοκομείο Παίδων «Η Αγία Σοφία», Αθήνα, Ελλάδα

³Department of Biosciences and Nutrition, Karolinska Institutet, Στοκχόλμη, Σουηδία

⁴Cosmote Κινητές Τηλεπικοινωνίες ΑΕ, Αθήνα, Ελλάδα

⁵MySphera, Βαλένθια, Ισπανία

⁶Εργαστήριο Ιατρικής Πληροφορικής, Ιατρική Σχολή, Αριστοτέλειο Πανεπιστήμιο Θεσσαλονίκης, Θεσσαλονίκη, Ελλάδα

7Τμήμα Ηλεκτρολόγων Μηχανικών και Μηχανικών Υπολογιστών, Πολυτεχνική Σχολή, Αριστοτέλειο Πανεπιστήμιο Θεσσαλονίκης, Θεσσαλονίκη, Ελλάδα

ΕΑ03.

BigO: ΔΕΙΚΤΕΣ ΣΥΜΠΕΡΙΦΟΡΑΣ ΜΕΓΑΛΗΣ ΚΛΙΜΑΚΑΣ ΣΕ ΣΧΕΣΗ ΜΕ ΤΟΝ ΔΕΙΚΤΗ ΜΑΖΑΣ ΣΩΜΑΤΟΣ (ΔΜΣ) ΣΕ ΠΑΙΔΙΑ ΚΑΙ ΕΦΗΒΟΥΣ

Π. Κάσσαρη^{1,2}, Α. Τραγομάλου^{1,2}, Α. Βουρδουμπά^{1,2}, Δ. Κουτάκη^{1,2}, Μ. Παπαδοπούλου^{1,2}, Μ. Μάνου^{1,2}, Ι. Ιωακειμίδης³, Κ. Φίλης⁴, Ε. Θεοδωροπούλου⁴, Γ. Λυμπερόπουλος⁴, D. Ferri⁵, Γ. Καραβιδοπούλου⁶, Λ. Στεφανόπουλος⁶, Ι. Σαράφης⁷, Χ. Δίου⁷, Ε. Λέκκα⁶, Ν. Μαγκλαβέρας⁶, Α. Ντελόπουλος⁷, Ε. Χαρμανδάρη^{1,2}

1Μονάδα Ενδοκρινολογίας και Μεταβολισμού, Κέντρο Κλινικής, Πειραματικής Χειρουργικής και Μεταφραστικής Έρευνας, Ίδρυμα Ιατροβιολογικών Ερευνών της Ακαδημίας Αθηνών (ΙΙΒΕΑΑ), Αθήνα, Ελλάδα

2Ιατρείο Αντιμετώπισης Αυξημένου Βάρους Σώματος, Μονάδα Ενδοκρινολογίας, Μεταβολισμού και Διαβήτη, Α΄ Παιδιατρική Κλινική, Ιατρική Σχολή Εθνικού και Καποδιστριακού Πανεπιστημίου Αθηνών, Νοσοκομείο Παίδων «Η Αγία Σοφία», Αθήνα, Ελλάδα

3Department of Biosciences and Nutrition, Karolinska Institutet, Στοκχόλμη, Σουηδία

4Cosmote Κινητές Τηλεπικοινωνίες ΑΕ, Αθήνα, Ελλάδα

5MySphera, Βαλένθια, Ισπανία

6Εργαστήριο Ιατρικής Πληροφορικής, Ιατρική Σχολή, Αριστοτέλειο Πανεπιστήμιο Θεσσαλονίκης, Θεσσαλονίκη, Ελλάδα

7Τμήμα Ηλεκτρολόγων Μηχανικών και Μηχανικών Υπολογιστών, Πολυτεχνική Σχολή, Αριστοτέλειο Πανεπιστήμιο Θεσσαλονίκης, Θεσσαλονίκη, Ελλάδα

ΕΑ04.

BigO: ΔΕΔΟΜΕΝΑ ΜΕΓΑΛΗΣ ΚΛΙΜΑΚΑΣ ΓΙΑ ΤΗΝ ΠΡΟΛΗΨΗ ΚΑΙ ΑΝΤΙΜΕΤΩΠΙΣΗ ΤΗΣ ΥΠΕΡΒΑΡΟΤΗΤΑΣ ΚΑΙ ΠΑΧΥΣΑΡΚΙΑΣ ΚΑΤΑ ΤΗΝ ΠΑΙΔΙΚΗ ΚΑΙ ΕΦΗΒΙΚΗ ΗΛΙΚΙΑ

Π. Κάσσαρη^{1,2}, Α. Τραγομάλου^{1,2}, Α. Βουρδουμπά^{1,2}, Δ. Κουτάκη^{1,2}, Μ. Παπαδοπούλου^{1,2}, Μ. Μάνου^{1,2}, Ι. Ιωακειμίδης³, Κ. Φίλης⁴, Ε. Θεοδωροπούλου⁴, Γ. Λυμπερόπουλος⁴, D. Ferri⁵, Γ. Καραβιδοπούλου⁶, Λ. Στεφανόπουλος⁶, Χ. Δίου⁷, Ε. Λέκκα⁶, Ν. Μαγκλαβέρας⁶, Α. Ντελόπουλος⁷, Ε. Χαρμανδάρη^{1,2}

1Μονάδα Ενδοκρινολογίας και Μεταβολισμού, Κέντρο Κλινικής, Πειραματικής Χειρουργικής και Μεταφραστικής Έρευνας, Ίδρυμα Ιατροβιολογικών Ερευνών της Ακαδημίας Αθηνών (ΙΙΒΕΑΑ), Αθήνα, Ελλάδα

2Ιατρείο Αντιμετώπισης Αυξημένου Βάρους Σώματος, Μονάδα Ενδοκρινολογίας, Μεταβολισμού και Διαβήτη, Α΄ Παιδιατρική Κλινική, Ιατρική Σχολή Εθνικού και Καποδιστριακού Πανεπιστημίου Αθηνών, Νοσοκομείο Παίδων «Η Αγία Σοφία», Αθήνα, Ελλάδα

3Department of Biosciences and Nutrition, Karolinska Institutet, Στοκχόλμη, Σουηδία

4Cosmote Κινητές Τηλεπικοινωνίες ΑΕ, Αθήνα, Ελλάδα

⁵MySphera, Βαλένθια, Ισπανία

⁶Εργαστήριο Ιατρικής Πληροφορικής, Ιατρική Σχολή, Αριστοτέλειο Πανεπιστήμιο Θεσσαλονίκης, Θεσσαλονίκη, Ελλάδα

⁷Τμήμα Ηλεκτρολόγων Μηχανικών και Μηχανικών Υπολογιστών, Πολυτεχνική Σχολή, Αριστοτέλειο Πανεπιστήμιο Θεσσαλονίκης, Θεσσαλονίκη, Ελλάδα

ΕΑ05.

Η ΕΚΠΑΙΔΕΥΣΗ ΤΩΝ ΕΦΗΒΩΝ ΣΤΗΝ ΠΡΟΛΗΨΗ ΤΗΣ ΣΕΞΟΥΑΛΙΚΗΣ ΚΑΚΟΠΟΙΗΣΗΣ

Χ. Γιάννακας¹, Α. Σολδάτου²

¹Φοιτητής Ιατρικής, Εθνικό και Καποδιστριακό Πανεπιστήμιο Αθηνών.

²Αναπληρώτρια Καθηγήτρια Παιδιατρικής, Β' Παιδιατρική Κλινική, Εθνικό και Καποδιστριακό Πανεπιστήμιο Αθηνών

ΕΑ06.

ΑΓΧΩΔΕΙΣ ΔΙΑΤΑΡΑΧΕΣ ΣΕ ΜΑΘΗΤΕΣ ΠΟΥ ΦΟΙΤΟΥΝ ΣΤΑ ΔΗΜΟΤΙΚΑ ΣΧΟΛΕΙΑ ΤΗΣ Δ/ΝΣΗΣ Π.Ε. ΑΡΚΑΔΙΑΣ, ΛΑΚΩΝΙΑΣ ΚΑΙ ΜΕΣΣΗΝΙΑΣ: ΜΕΛΕΤΗ ΑΣΘΕΝΩΝ-ΜΑΡΤΥΡΩΝ ΚΑΙ ΔΙΕΡΕΥΝΗΣΗ ΣΥΣΧΕΤΙΣΕΩΝ

Ι. Καλόγερος¹, Θ. Σεργεντάνης², Κ. Μεράκου², Ε. Κορνάρου²

¹Τμήμα Ψυχιατρικής Παιδιών και Εφήβων, Παναρκαδικό Νοσοκομείο. Τρίπολη

²Τμήμα Πολιτικών Δημόσιας Υγείας, Σχολή Δημόσιας Υγείας, Πανεπιστήμιο Δυτικής Αττικής (ΠΑΔΑ)

ΕΑ07.

ΠΡΟΒΛΗΜΑΤΑ ΣΥΜΠΕΡΙΦΟΡΑΣ ΚΑΙ ΣΥΝΑΙΣΘΗΜΑΤΟΣ ΣΕ ΠΑΙΔΙΑ ΠΡΟΕΡΧΟΜΕΝΑ ΑΠΟ ΕΞΩΣΩΜΑΤΙΚΗ ΓΟΝΙΜΟΠΟΙΗΣΗ: ΜΙΑ ΣΥΓΧΡΟΝΙΚΗ ΜΕΛΕΤΗ

Μ. Σουροπάνη¹, Γ. Γιαννακόπουλος¹, Ε. Χαρμανδάρη², Φ. Ζαραβίνος- Τσάκος¹, Γ. Κολαϊτίης¹

¹Παιδοψυχιατρική Κλινική, Ιατρική Σχολή, Εθνικό και Καποδιστριακό Πανεπιστήμιο Αθηνών, Νοσοκομείο Παίδων "Αγία Σοφία"

²Α' Παιδιατρική Κλινική, Ιατρική Σχολή, Εθνικό και Καποδιστριακό Πανεπιστημίου Αθηνών, Νοσοκομείο Παίδων "Η Αγία Σοφία"

ΕΑ08.

ΕΠΙΚΙΝΔΥΝΕΣ ΣΕΞΟΥΑΛΙΚΕΣ ΣΥΜΠΕΡΙΦΟΡΕΣ ΕΦΗΒΩΝ ΜΕ ΣΑΚΧΑΡΩΔΗ ΔΙΑΒΗΤΗ ΤΥΠΟΥ 1 (ΣΔ1) ΣΕ ΣΥΓΚΡΙΣΗ ΜΕ ΥΓΙΕΙΣ ΕΦΗΒΟΥΣ

Μ. Κάνδουλα¹, Ά. Τσίτσικα², Α. Σολδάτου¹, Χ. Τζαβάρρα², Σ. Καρανάσιος¹, Κ. Καραβανάκη¹

¹Μονάδα Διαβήτη και Μεταβολισμού, Β' Παιδιατρική Κλινική Πανεπιστημίου Αθηνών, Νοσοκομείο Παίδων "Π. & Α. Κυριακού"

²Μονάδα Εφηβικής Υγείας (Μ.Ε.Υ.) Β' Παιδιατρική Κλινική Πανεπιστημίου Αθηνών, Νοσοκομείο Παίδων "Π. & Α. Κυριακού"

ΕΑ09.

ΠΡΟΓΡΑΜΜΑ ΨΥΧΙΚΗΣ ΥΓΕΙΑΣ: ΓΝΩΡΙΖΟΝΤΑΣ ΤΑ ΔΙΚΑΙΩΜΑΤΑ ΤΩΝ ΠΑΙΔΙΩΝ ΜΕΣΑ ΑΠΟ ΤΗ ΔΙΑΦΟΡΕΤΙΚΟΤΗΤΑ ΤΩΝ ΣΥΝΟΜΗΛΙΚΩΝ ΤΟΥΣ

Φ. Παπάζης¹, Χ. Δελατόλα², Φ. Μπακοπούλου¹

¹Ειδικό Κέντρο Εφηβικής Ιατρικής & Έδρα UNESCO Εφηβικής Υγείας & Ιατρικής, Α' Παιδιατρική Κλινική, Ιατρική Σχολή, Εθνικό και Καποδιστριακό Πανεπιστήμιο Αθηνών, Νοσοκομείο Παιδων «Η Αγία Σοφία», Αθήνα.

²12ο Δημοτικό Σχολείο Αγίου Δημητρίου, Π.Ε. Δ' Αθήνας.

ΕΑ10.

ΨΥΧΙΚΗ ΑΝΘΕΚΤΙΚΟΤΗΤΑ, ΑΓΧΟΣ, ΣΤΑΣΕΙΣ ΚΑΙ ΣΥΜΠΕΡΙΦΟΡΕΣ ΤΩΝ ΕΚΠΑΙΔΕΥΤΙΚΩΝ ΠΡΩΤΟΒΑΘΜΙΑΣ ΚΑΙ ΔΕΥΤΕΡΟΒΑΘΜΙΑΣ ΕΚΠΑΙΔΕΥΣΗΣ ΚΑΤΑ ΤΗΝ ΠΑΝΔΗΜΙΑ COVID-19

Φ. Παπάζης¹, Φ. Μπακοπούλου¹, Η. Αβραμίδης²

¹Ειδικό Κέντρο Εφηβικής Ιατρικής και Έδρα UNESCO Εφηβικής Υγείας & Ιατρικής, Α' Παιδιατρική Κλινική, Ιατρική Σχολή, Εθνικό και Καποδιστριακό Πανεπιστήμιο Αθηνών, Νοσοκομείο Παιδων «Η Αγία Σοφία», Αθήνα.

²Παιδαγωγικό Τμήμα Ειδικής Αγωγής, Πανεπιστήμιο Θεσσαλίας, Βόλος

ΕΑ11.

«ΠΡΟΣΤΑΤΕΥΣΟΥ: Πρόγραμμα Ενδυνάμωσης εφήβων κατά της βίας και παρενόχλησης»- Πρόγραμμα συνεργασίας της ΑΜΚΕ «Σύμπλευση» με την Ελληνική Εταιρεία Εφηβικής Ιατρικής (Ε.Ε.Ε.Ι.)

Χ. Ηλιοπούλου¹, Μ. Μωραϊτῆ², Θ. Θήριος³

¹MSW/MEd, Ψυχοθεραπεύτρια-Κλινική Σεξολόγος, ΑΜΚΕ «Σύμπλευση»

²Ορθοδοντικός, ΑΜΚΕ «Σύμπλευση»

³Παιδίατρος, ΑΜΚΕ «Σύμπλευση»

ΕΑ12.

ΑΔΕΛΦΕΣ ΜΕ ΥΠΕΡΓΟΝΑΔΟΤΡΟΦΙΚΟ ΥΠΟΓΟΝΑΔΙΣΜΟ, ΥΠΟΠΛΑΣΤΙΚΕΣ ΓΟΝΑΔΕΣ ΚΑΙ ΦΥΣΙΟΛΟΓΙΚΟ ΝΟΗΤΙΚΟ ΕΠΙΠΕΔΟ ΛΟΓΩ ΕΛΛΕΙΜΑΤΟΣ ΤΟΥ Χ ΧΡΩΜΟΣΩΜΑΤΟΣ ΜΕ ΤΑΥΤΟΧΡΟΝΟ ΔΙΠΛΑΣΙΑΣΜΟ ΤΗΣ ΧΡΩΜΟΣΩΜΑΤΙΚΗΣ ΠΕΡΙΟΧΗΣ 20p13p12.3

Ε. Δικαιάκου¹, Ε.Α Βλαχοπαπαδοπούλου¹, Ι. Παπουλίδης², Ε. Μανωλάκος², Μ. Βακάκης³, Σ.Μιχαλάκος¹

¹Ενδοκρινολογικό Τμήμα-Αύξησης και Ανάπτυξης, Γενικό Νοσοκομείο Παιδων Αθηνών Π. και Α. Κυριακού

²ATG Labs Εργαστήριο γενετικών αναλύσεων, Αθήνα, Ελλάδα

³Ακτινοδιαγνωστικό Τμήμα, Γενικό Νοσοκομείο Παιδων Αθηνών Π. και Α. Κυριακού

Παρουσίαση Αναρτημένων Ανακοινώσεων

Προεδρείο: Α. Σταυρίδου, Μ. Ντούγια

AA01.

ΣΥΝΑΙΣΘΗΜΑΤΙΚΕΣ ΕΠΙΠΤΩΣΕΙΣ ΚΑΙ ΣΤΑΣΕΙΣ ΤΩΝ ΕΦΗΒΩΝ ΓΙΑ ΤΗΝ ΠΑΝΔΗΜΙΑΔ. Παπαστεργίου¹, Σ. Βούλγαρης², Ε. Ζιώγα³, Ε. Μπούκορου⁴, Β. Ακριβοπούλου⁵, Α. Γάλλη⁵¹Κέντρο κοινότητας δήμου Λαρισαίων²Αντιδημαρχια κοινωνικής πολιτικής και εκπαιδευτικών δράσεων δήμου Λαρισαίων³Διεύθυνση κοινωνικής πολιτικής και πρόνοιας δήμου Λαρισαίων⁴Κέντρο κοινότητας παράρτημα Ρόμα δήμου Λαρισαίων⁵Τμήμα ψυχολογίας Πανεπιστήμιο Ιωάννινων

AA02.

ΔΙΑΤΑΡΑΧΕΣ ΤΗΣ ΟΣΤΙΚΗΣ ΠΥΚΝΟΤΗΤΑΣ ΣΕ ΕΦΗΒΕΣ ΜΕ ΨΥΧΟΓΕΝΗ ΑΝΟΡΕΞΙΑ

Β. Σπύρου

Κέντρο Ακτινοθεραπευτικής Ογκολογίας, Νοσοκομείο ΥΓΕΙΑ, Αθήνα

AA03.

ΕΚΤΙΜΗΣΗ ΑΝΑΓΚΩΝ ΣΕΞΟΥΑΛΙΚΗΣ ΑΓΩΓΗΣ ΣΕ ΜΑΘΗΤΕΣ ΓΥΜΝΑΣΙΟΥ ΤΗΣ ΑΤΤΙΚΗΣΜ. Ε. Αwnάκη¹, Χ. Πράπας², Α. Μπαρμπούνη², Α. Λάγιου², Ε. Σακελλάρη²¹ΠΜΣ «Προαγωγή & Αγωγή Υγείας», Εθνικό και Καποδιστριακό Πανεπιστήμιο Αθηνών, Πανεπιστήμιο Δυτικής Αττικής²Τμήμα Δημόσιας και Κοινωνικής Υγείας, Εργαστήριο Υγιεινής και Επιδημιολογίας, Πανεπιστήμιο Δυτικής Αττικής

AA04.

ΝΕΥΡΙΚΗ ΑΝΟΡΕΞΙΑ ΚΑΙ ΟΙΚΟΓΕΝΕΙΑΚΗ ΘΕΡΑΠΕΙΑ

Α. Σεβλιανού, Κ. Πάντζιου

Κοινωνική Υπηρεσία Κέντρου Υγείας Σκιάθου, Γραφείο Ψυχολόγων Γενικό Νοσοκομείο Βόλου «Αχιλλοπούλειο»

AA05.

ΜΕΛΕΤΗ ΠΕΡΙΠΤΩΣΗΣ: ΚΟΙΝΩΝΙΚΟ ΑΓΧΟΣ

Α. Διαμαντής

MSc in Clinical and Community Psychology, Ειδικευόμενος στην Λογικοθυμική Συμπεριφορική Θεραπεία, Ελληνικό Ινστιτούτο Λογικοθυμικής και Γνωσιακής-Συμπεριφορικής Ψυχοθεραπείας

ΑΑ06.

**Η ΘΕΩΡΙΑ ΤΗΣ ΠΡΟΣΚΟΛΛΗΣΗΣ ΚΑΙ ΔΙΑΠΡΟΣΩΠΙΚΗΣ
ΣΥΝΔΕΣΙΜΟΤΗΤΑΣ ΣΤΑ ΠΛΑΙΣΙΑ ΤΗΣ ΛΟΓΙΚΟΘΥΜΙΚΗΣ
ΚΑΙ ΓΝΩΣΙΑΚΗΣ-ΣΥΜΠΕΡΙΦΟΡΙΚΗΣ ΨΥΧΟΘΕΡΑΠΕΙΑΣ**

Α-Μ. Πλέσσα

*DPsych, CPsychol, BPS Chartered Psychologist, Accredited
Rational-Emotive and Cognitive-Behavioral Therapist
Ελληνικό Ινστιτούτο Λογικοθυμικής και Γνωσιακής-
Συμπεριφορικής Ψυχοθεραπείας*

ΑΑ07.

ΜΕΛΕΤΗ ΠΕΡΙΠΤΩΣΗΣ: ΤΡΙΧΟΤΙΛΛΟΜΑΝΙΑ

Α. Χατζηλία

*MSc in Cognitive Neuroscience & Clinical Neuropsychology,
Ειδικευόμενη στην Λογικοθυμική Συμπεριφορική Θεραπεία,
Lecturer in Cognitive Psychology at Metropolitan College,
Ελληνικό Ινστιτούτο Λογικοθυμικής και Γνωσιακής-
Συμπεριφορικής Ψυχοθεραπείας*

ΑΑ08.

**ΔΙΕΡΕΥΝΗΣΗ ΤΗΣ ΨΥΧΙΚΗΣ ΔΥΣΦΟΡΙΑΣ ΜΕΤΑ ΤΗΝ
ΕΝΑΡΞΗ ΤΗΣ ΠΑΝΔΗΜΙΑΣ**

Αργύρη Δ.

Απόφοιτος Τμήματος Ψυχολογίας, ΑΕΙ Θεσσαλονίκης

ΑΑ09.

**ΟΡΘΟΡΕΞΙΑ ΚΑΙ ΔΙΑΤΑΡΑΧΕΣ ΠΡΟΣΛΗΨΗΣ ΤΡΟΦΗΣ ΣΕ
ΕΦΗΒΟΥΣ ΚΑΙ ΝΕΟΥΣ ΕΝΗΛΙΚΕΣ: ΣΥΣΤΗΜΑΤΙΚΗ ΑΝΑΣΚΟΠΗΣΗ**

Π. Σκέλλα¹, Μ.Ε. Χελμή¹, Ε. Παναγούλη¹, Α. Γαρούφη¹,
Θ. Ψαλτοπούλου², Θ.Ν. Σεργεντάνης^{1,2}, Α. Τσίτσικα¹

¹Μεταπτυχιακό Πρόγραμμα Σπουδών «Στρατηγικές Αναπτυξιακής
και Εφηβικής Υγείας», Ιατρική Σχολή ΕΚΠΑ

²Θεραπευτική Κλινική ΕΚΠΑ, Νοσοκομείο «Αλεξάνδρα»

08.00- 09.30

Ελεύθερες ανακοινώσεις

Παρουσίαση Ελεύθερων Ανακοινώσεων

Προεδρείο: Λ. Κόσσυβα, Α. Παπαβασιλείου

ΕΑ13.

ΥΓΕΙΟΝΟΜΙΚΟ ΠΡΟΣΩΠΙΚΟ- ΑΦΑΝΕΙΣ ΗΡΩΕΣ: ΨΥΧΙΚΗ ΔΙΑΧΕΙΡΙΣΗ ΤΗΣ ΠΑΝΔΗΜΙΑΣ COVID-19 ΚΑΤΑ ΤΗΝ ΠΡΩΤΗ ΚΑΡΑΝΤΙΝΑ

Φ. Γονιδάκης¹, Χ. Ζουρνά², Μ. Κόντη³, Κ. Μυλωνά³, Β. Τζάννε², Αι. Τσέρτου³

¹Ψυχίατρος, Αν. Καθηγητής Ψυχιατρικής, 1η Ψυχιατρική Κλινική, ΕΚΠΑ

²Ψυχολόγος, Εξωτερικός Συνεργάτης Μονάδας ΔΠΤ, 1η Ψυχιατρική Κλινική, ΕΚΠΑ

³Φοιτήτρια Ψυχολογίας, Εθελόντρια Προγράμματος "Ψυχική διαχείριση Υγειονομικού προσωπικού κατά τη διάρκεια της πρώτης καραντίνας"

ΕΑ14.

ΑΠΟΜΟΝΩΣΗ ΧΩΡΙΣ ΜΟΝΑΞΙΑ: ΦΡΟΝΤΙΖΟΝΤΑΣ ΤΗΝ ΨΥΧΙΚΗ ΥΓΕΙΑ ΑΤΟΜΩΝ ΠΟΥ ΕΧΟΥΝ ΠΛΗΓΕΙ ΑΠΟ ΤΟΝ COVID-19

Φ. Γονιδάκης¹, Α. Γεωργούλης², Β. Τζάννε², Ει. Μπονίκου³, Μ. Τάσιου³

¹Ψυχίατρος, Αν. Καθηγητής Ψυχιατρικής, 1η Ψυχιατρική Κλινική, ΕΚΠΑ

²Ψυχίατρος, Εξωτερικός Συνεργάτης Μονάδας ΔΠΤ, 1η Ψυχιατρική Κλινική, ΕΚΠΑ

³Κοινωνική Λειτουργός, Εθελόντρια Προγράμματος "Απομόνωση Χωρίς Μοναξιά", 1η Ψυχιατρική Κλινική, ΕΚΠΑ

ΕΑ15.

ΠΑΡΟΜΟΙΟ ΛΙΠΙΔΑΙΜΙΚΟ ΚΑΙ ΓΛΥΚΑΙΜΙΚΟ ΠΡΟΦΙΛ ΜΕΤΑΞΥ ΠΑΧΥΣΑΡΚΩΝ ΚΑΙ ΣΟΒΑΡΑ ΠΑΧΥΣΑΡΚΩΝ ΠΑΙΔΙΩΝ ΠΕΡΙΕΦΗΒΙΚΑ

Σ. Λέκα-Εμίρη¹, Ε. Βλαχοπαπαδοπούλου¹, Ε. Δικαιάκου¹,

Φ. Αθανασούλη¹, Ι. Κωστέρια¹, Αικ. Ευαγγελοπούλου¹,

Μ. Καφετζή², Β. Πέτρου¹, Στ. Μιχαλάκος¹

¹Τμήμα Ενδοκρινολογικό - Αύξησης και Ανάπτυξης, Γενικό Νοσοκομείο Παιδων Αθηνών «Π. και Α. Κυριακού»

²Ορμονολογικό-Βιοχημικό Τμήμα, Γενικό Νοσοκομείο Παιδων Αθηνών «Π. και Α. Κυριακού»

ΕΑ16.

ΕΜΒΟΛΙΑΣΜΟΣ ΚΑΙ ΓΝΩΣΗ ΓΙΑ ΤΟΝ ΙΟ ΗΡΝ ΑΠΟ ΕΛΛΗΝΙΔΕΣ ΕΦΗΒΕΣ: ΑΠΟΤΕΛΕΣΜΑΤΑ ΑΠΟ ΤΗ ΜΕΛΕΤΗ «ΤΙ ΣΥΜΒΑΙΝΕΙ ΣΤΗΝ ΕΦΗΒΕΙΑ»

Ε. Ανδρή^{1,3}, Ε. Γκριτζάλη¹, Χ. Τζαβάρα¹, Ά. Τσίτσικα^{1,2}

¹ Πρόγραμμα Μεταπτυχιακών Σπουδών «Στρατηγικές Αναπτυξιακής και Εφηβικής Υγείας» Ιατρική Σχολή, ΕΚΠΑ, Αθήνα.

² Μονάδα Εφηβικής Υγείας (ΜΕΥ), Β' Παιδιατρική Κλινική, Νοσοκομείο "Π. & Α. Κυριακού", Ιατρική Σχολή ΕΚΠΑ, Αθήνα

³ Τμήμα Δημόσιας και Κοινωνικής Υγείας, Πανεπιστήμιο Δυτικής Αττικής, Αθήνα.

ΕΑ17.

ΣΕΞΟΥΑΛΙΚΗ ΕΜΠΕΙΡΙΑ ΤΩΝ ΕΛΛΗΝΩΝ ΕΦΗΒΩΝ ΚΑΙ ΨΥΧΟΚΟΙΝΩΝΙΚΗ ΛΕΙΤΟΥΡΓΙΚΟΤΗΤΑ. ΑΠΟΤΕΛΕΣΜΑΤΑ ΑΠΟ ΤΗΝ ΜΕΛΕΤΗ « ΤΙ ΣΥΜΒΑΙΝΕΙ ΣΤΗΝ ΕΦΗΒΕΙΑ»

Ε. Ανδρή^{1,3}, Θ. Ντόντου¹, Χ. Τζαβάρα¹, Ά. Τσίτσικα^{1,2}

¹ Πρόγραμμα Μεταπτυχιακών Σπουδών «Στρατηγικές Ανάπτυξης της Εφηβικής Υγείας» Ιατρική Σχολή, ΕΚΠΑ, Αθήνα.

² Μονάδα Εφηβικής Υγείας (ΜΕΥ), Β' Παιδιατρική Κλινική, Νοσοκομείο "Π. & Α. Κυριακού", Ιατρική Σχολή ΕΚΠΑ, Αθήνα

³ Τμήμα Δημόσιας και Κοινωνικής Υγείας, Πανεπιστήμιο Δυτικής Αττικής, Αθήνα.

ΕΑ18.

ΧΡΗΣΗ SMARTPHONE, ΕΘΙΣΤΙΚΗ ΣΥΜΠΕΡΙΦΟΡΑ ΚΑΙ ΨΥΧΟΚΟΙΝΩΝΙΚΗ ΔΥΣΛΕΙΤΟΥΡΓΙΑ ΣΕ ΕΛΛΗΝΕΣ ΕΦΗΒΟΥΣ. ΑΠΟΤΕΛΕΣΜΑΤΑ ΑΠΟ ΤΗΝ ΜΕΛΕΤΗ « ΤΙ ΣΥΜΒΑΙΝΕΙ ΣΤΗΝ ΕΦΗΒΕΙΑ»

Ε. Ανδρή^{1,3}, Λ. Μαντενιώτης¹, Χ. Τζαβάρα¹, Ά. Τσίτσικα^{1,2}

¹ Πρόγραμμα Μεταπτυχιακών Σπουδών «Στρατηγικές Ανάπτυξης της Εφηβικής Υγείας», Ιατρική Σχολή, ΕΚΠΑ

² Μονάδα Εφηβικής Υγείας (ΜΕΥ), Β' Παιδιατρική Κλινική, Νοσοκομείο "Π. & Α. Κυριακού", Ιατρική Σχολή, ΕΚΠΑ

³ Τμήμα Δημόσιας και Κοινωνικής Υγείας, Πανεπιστήμιο Δυτικής Αττικής

ΕΑ19.

ΜΕΛΕΤΗ ΛΕΙΤΟΥΡΓΙΚΩΝ ΠΟΛΥΜΟΡΦΙΣΜΩΝ ΓΟΝΙΔΙΟΥ ΛΕΠΤΙΝΗΣ ΚΑΙ ΓΟΝΙΔΙΟΥ ΥΠΟΔΟΧΕΑ ΛΕΠΤΙΝΗΣ ΣΕ ΠΑΙΔΙΑ ΚΑΙ ΕΦΗΒΟΥΣ ΜΕ ΑΥΞΗΜΕΝΟ ΣΩΜΑΤΙΚΟ ΒΑΡΟΣ

Ι. Μαλιγιάννη^{1,4}, Φ. Μπακοπούλου², Ε. Χαρμανδάρη^{3,4}, Γ. Χρούσος⁵, Χ. Γιαπιτζάκης^{1,5}

¹ Μονάδα Στοματοπροσωπικής Γενετικής, Α' Παιδιατρική Κλινική, Ιατρική Σχολή ΕΚΠΑ, Νοσοκομείο Παίδων «Η Αγία Σοφία», Θηβών 1, Γουδή, Αθήνα 11527

² Ειδικό Κέντρο Εφηβικής Ιατρικής, Έδρα UNESCO Εφηβικής Υγείας & Ιατρικής, Α' Παιδιατρική Κλινική, Ιατρική Σχολή ΕΚΠΑ, Νοσοκομείο Παίδων «Η Αγία Σοφία», Θηβών 1, Γουδή, Αθήνα 11527

³Μονάδα Ενδοκρινολογίας, Μεταβολισμού και Διαβήτη, Α΄ Παιδιατρική Κλινική, Ιατρική Σχολή ΕΚΠΑ, Νοσοκομείο Παίδων «Η Αγία Σοφία», Θηβών και Λεβαδείας, Γουδή, Αθήνα 11527

⁴Μονάδα Ενδοκρινολογίας και Μεταβολισμού, Κέντρο Κλινικής, Πειραματικής Χειρουργικής και Μεταφραστικής Έρευνας, Ίδρυμα Ιατροβιολογικών Ερευνών της Ακαδημίας Αθηνών, Σωρανού του Εφεσίου 4, Αθήνα 11527

ΕΑ20.

ΣΥΜΒΟΥΛΕΥΤΙΚΗ ΕΦΗΒΩΝ ΜΕ ΑΝΑΠΤΥΞΙΑΚΕΣ ΔΙΑΤΑΡΑΧΕΣ

Φ. Παπάζης, Ε. Πατσιούρα, Φ. Μπακοπούλου

Ειδικό Κέντρο Εφηβικής Ιατρικής & Έδρα UNESCO Εφηβικής Υγείας & Ιατρικής, Α΄ Παιδιατρική Κλινική, Ιατρική Σχολή, Εθνικό και Καποδιστριακό Πανεπιστήμιο Αθηνών, Νοσοκομείο Παίδων «Η Αγία Σοφία», Αθήνα

ΕΑ21.

ΚΟΙΝΩΝΙΚΟ-ΟΙΚΟΝΟΜΙΚΟ ΕΠΙΠΕΔΟ ΓΟΝΕΩΝ ΚΑΙ ΓΝΩΣΤΙΚΟ ΠΡΟΦΙΛ ΕΠΙΒΙΩΣΑΝΤΩΝ ΑΠΟ ΚΑΡΚΙΝΟ ΠΑΙΔΙΚΗΣ ΗΛΙΚΙΑΣ

Κ. Μαυρέα¹, Κ. Κατσιμπάρδη², Κ. Ρόκα², R. Pons³, Α.-Σ. Αντωνίου⁴, Α. Καπάμης², Φ. Μπακοπούλου¹

¹Ειδικό Κέντρο Εφηβικής Ιατρικής (Ε.Κ.Ε.Ι.) και Έδρα UNESCO Εφηβικής Υγείας και Ιατρικής, Α΄ Παιδιατρική Κλινική, Ιατρική Σχολή, Εθνικό και Καποδιστριακό Πανεπιστήμιο Αθηνών, Νοσοκομείο Παίδων «Η Αγία Σοφία»

²Ογκολογική Μονάδα Παίδων «Μαριάννα Β. Βαρδινογιάννη-ΕΛΠΙΔΑ», Α΄ Παιδιατρική Κλινική, Ιατρική Σχολή, Εθνικό και Καποδιστριακό Πανεπιστήμιο Αθηνών, Νοσοκομείο Παίδων «Η Αγία Σοφία»

³Μονάδα Παιδονευρολογίας, Α΄ Παιδιατρική Κλινική, Ιατρική Σχολή, Εθνικό και Καποδιστριακό Πανεπιστήμιο Αθηνών, Νοσοκομείο Παίδων «Η Αγία Σοφία», Αθήνα

⁴Παιδαγωγικό Τμήμα Δημοτικής Εκπαίδευσης, Εθνικό και Καποδιστριακό Πανεπιστήμιο Αθηνών

15.00- 16.30

e- POSTER SESSION

Παρουσίαση Αναρτημένων Ανακοινώσεων

Προεδρείο: Ε. Τσεκούρα, Κ. Πολυχρόνης

ΑΑ10.

ΕΠΑΝΕΙΛΗΜΜΕΝΑ ΨΕΥΔΩΣ ΑΡΝΗΤΙΚΑ ΔΙΑΓΝΩΣΤΙΚΑ ΤΕΣΤ ΓΙΑ COVID-19 ΣΕ ΚΟΡΙΤΣΙ 14 ΕΤΩΝ

Α. Νουρλόγλου, Ν. Στολάκης

Παιδιατρικό Τμήμα, Γ.Ν. Ανατ. Αχαΐας – Ν.Μ. Καλαβρύτων, Καλάβρυτα

AA11.

ΕΜΒΟΛΙΑΣΜΟΣ ΓΙΑ ΤΟΝ ΙΟ ΤΩΝ ΑΝΘΡΩΠΙΝΩΝ ΘΗΛΩΜΑΤΩΝ (HPV): ΜΥΘΟΙ & ΑΛΗΘΕΙΕΣ

Β. Σπύρου

Κέντρο Ακτινοθεραπευτικής Ογκολογίας, Νοσοκομείο ΥΓΕΙΑ, Αθήνα

AA12. **ΕΜΒΟΛΙΑΣΜΟΣ HPV ΚΑΙ ΣΤΑ ΑΓΟΡΙΑ**

Β. Σ. Παπαϊωάννου

ΠΜΣ «Στρατηγικές Αναπτυξιακής και Εφηβικής Υγείας», Ιατρική Σχολή, Εθνικό και Καποδιστριακό Πανεπιστήμιο Αθηνών

AA13.

ΠΑΙΔΙΚΗ ΣΩΜΑΤΕΜΠΟΡΙΑ: ΑΝΑΓΝΩΡΙΣΗ ΚΑΙ ΠΡΟΒΛΗΜΑΤΑ ΥΓΕΙΑΣ

Μ. Νικηφόρου Λιαλιαμπίδου

Ιατρική ΑΠΘ

AA14.

ΠΟΙΟΤΗΤΑ ΖΩΗΣ ΓΟΝΕΩΝ ΠΑΙΔΙΩΝ / ΕΦΗΒΩΝ ΜΕ ΝΟΗΤΙΚΗ ΑΝΑΠΗΡΙΑ

Κ. Λιμνιάτη

Κοινωνική Λειτουργός, ΕΔΕΑΥ Β/θμιας Εκπαίδευσης, Υποψήφια Διδάκτορας Τμήματος Κοινωνικής Εργασίας Σχολή Επιστημών Υγείας Ελληνικό Μεσογειακό Πανεπιστήμιο Ηράκλειο-Κρήτης

AA15.

Η ΣΤΑΣΗ ΤΩΝ ΝΕΩΝ ΑΠΕΝΑΝΤΙ ΣΤΟ ΣΤΙΓΜΑ ΤΗΣ ΨΥΧΙΚΗΣ ΝΟΣΟΥ ΚΑΙ Η ΑΝΑΖΗΤΗΣΗ ΒΟΗΘΕΙΑΣ ΑΠΟ ΕΙΔΙΚΟ

Μ. Γεροσίδερνη¹, Τ. Πολυκανδριώτης³, Α. Γαλανοπούλου²

¹Υπουργείο Παιδείας και Θρησκευμάτων

²Κέντρο Υγείας Γκούρας

³Ψυχιατρικό Νοσοκομείο Αθηνών

AA16.

ΜΕΤΑΣΧΗΜΑΤΙΣΜΟΣ ΤΟΥ ΣΥΓΧΡΟΝΟΥ ΣΧΟΛΕΙΟΥ: Η ΚΣΝ

Π. Σουρίδη

Φιλολόγος- Γλωσσολόγος, MSc, MA- 3ο Γυμνάσιο Αργυρούπολης

AA17.

ΚΟΙΝΩΝΙΚΗ ΚΑΙ ΣΥΝΑΙΣΘΗΜΑΤΙΚΗ ΑΝΑΠΤΥΞΗ ΜΑΘΗΤΩΝ ΜΕΣΩ ΠΡΟΓΡΑΜΜΑΤΩΝ ΠΡΟΑΓΩΓΗΣ ΨΥΧΟΚΟΙΝΩΝΙΚΗΣ ΥΓΕΙΑΣ ΣΤΟ ΣΧΟΛΙΚΟ ΠΛΑΙΣΙΟ. ΣΥΣΤΗΜΑΤΙΚΗ ΑΝΑΣΚΟΠΗΣΗ

Ι. Ορφανίδου

Κοινωνική Λειτουργός στην Εκπαίδευση

AA18.

ΦΙΛΙΚΕΣ ΥΠΗΡΕΣΙΕΣ ΥΓΕΙΑΣ ΠΡΟΣ ΕΦΗΒΟΥΣ ΣΤΗΝ ΕΛΛΑΔΑ ΚΑΙ ΠΑΓΚΟΣΜΙΩΣ

Ι. Δρουβιώτη, Μ.-Α. Κάππου

ΠΜΣ Στρατηγικές Αναπτυξιακής και Εφηβικής Υγείας, Ιατρική Σχολή, Εθνικό Καποδιστριακό Πανεπιστήμιο Αθηνών

AA19.

**ΚΟΙΝΩΝΙΚΟ-ΟΙΚΟΝΟΜΙΚΟ ΕΠΙΠΕΔΟ ΚΑΙ ΠΑΙΔΙΚΟΣ ΚΑΡΚΙΝΟΣ:
Η ΚΑΤΑΣΤΑΣΗ ΣΤΗΝ ΕΛΛΑΔΑ, ΣΥΓΚΡΙΣΗ ΜΕ ΤΟ ΕΥΡΩΠΑΪΚΟ ΚΑΙ
ΔΙΕΘΝΕΣ ΠΛΑΙΣΙΟ.**

Ι. Ισμυρνιόγλου¹, Μ. Μαθιουδάκη²

¹ Ψυχολόγος, Νεάπολη Λακωνίας (Δήμος Μονεμβάσιος),

ΠΜΣ «Στρατηγικές Αναπτυξιακής και Εφηβικής Υγείας» Ιατρική Σχολή
Αθηνών, Εθνικό και Καποδιστριακό Πανεπιστήμιο Αθηνών (ΕΚΠΑ).

² Ψυχολόγος, Ηράκλειο Κρήτης, ΠΜΣ «Στρατηγικές Αναπτυξιακής και Εφηβικής Υγείας»
Ιατρική Σχολή Αθηνών, Εθνικό και Καποδιστριακό Πανεπιστήμιο Αθηνών (ΕΚΠΑ)

AA20.

**ΔΙΑΔΙΚΤΥΑΚΗ ΕΞΑΡΤΗΣΗ ΣΕ ΠΑΙΔΙΑ ΕΦΗΒΟΥΣ ΚΑΙ ΝΕΟΥΣ
ΚΑΤΑ ΤΗΝ ΠΑΝΔΗΜΙΑ COVID-19: ΣΥΣΤΗΜΑΤΙΚΗ ΑΝΑΣΚΟΠΗΣΗ**

Α. Κούρτη¹, Α. Σταυρίδου¹, Χ. Δημόπουλος¹, Γ. Κουρτέσης¹,
Ε. Παναγούλη¹, Θ. Ψαλτοπούλου², Μ. Τσολιά¹, Θ. Ν. Σεργεντάνης^{1,2},
Α. Τσίτσικα¹

¹ Μεταπτυχιακό Πρόγραμμα Σπουδών «Στρατηγικές Αναπτυξιακής
και Εφηβικής Υγείας», Ιατρική Σχολή ΕΚΠΑ

² Θεραπευτική Κλινική ΕΚΠΑ, Νοσοκομείο «Αλεξάνδρα»

AA21.

**ΝΕΕΣ ΤΕΧΝΟΛΟΓΙΚΕΣ ΠΡΟΚΛΗΣΕΙΣ ΚΑΙ ΨΗΦΙΑΚΗ ΚΟΥΛΤΟΥΡΑ Σ
ΤΗΝ ΕΚΠΑΙΔΕΥΣΗ ΚΑΤΑ ΤΗΝ ΕΠΟΧΗ ΤΗΣ ΠΑΝΔΗΜΙΑΣ:
Ο ΡΟΛΟΣ ΤΟΥ ΤΕΧΝΟΛΟΓΙΚΟΥ ΗΓΕΤΗ**

Ε. Παπάνης¹, Μ. Γιουμούκη², Ει. Καραμπάση³

¹ Μόνιμος Επίκουρος Καθηγητής Τμήματος Κοινωνιολογίας του
Πανεπιστημίου Αιγαίου

² Υπ. Δρ. Πανεπιστημίου Αιγαίου, Εκπαιδευτικός Π.Ε.

³ Υπ. Δρ. Πανεπιστημίου Αιγαίου, Νηπιαγωγός

AA22.

7+1 ΠΑΡΑΜΥΘΙΑ

Α. Κούρτη

Εκπαιδευτικός Α/Βάθμιας, Λευκάδα

AA23.

**«ΚΟΚΚΙΝΑ ΠΑΠΟΥΤΣΙΑ»: ΕΝΑ ΘΕΑΤΡΟΠΑΙΔΑΓΩΓΙΚΟ
ΠΡΟΓΡΑΜΜΑ ΣΥΜΠΕΡΙΛΗΠΤΙΚΗΣ ΣΕΞΟΥΑΛΙΚΗΣ ΔΙΑΠΑΙΔΑΓΩΓΗΣ
ΚΑΙ ΠΡΟΛΗΨΗΣ ΤΗΣ ΠΑΙΔΙΚΗΣ ΣΕΞΟΥΑΛΙΚΗΣ ΚΑΚΟΠΟΙΗΣΗΣ**

Ι. Μεμδρινού

PhD Θεατρολογίας, Υπεύθυνη Αγωγής Υγείας Δι.Π.Ε. Δ' Αθήνας

AA24.

**ΜΟΥΣΕΙΑ ΚΑΙ ΨΥΧΙΚΗ ΥΓΕΙΑ: ΘΕΡΑΠΕΥΤΙΚΕΣ ΠΡΟΣΕΓΓΙΣΕΙΣ
ΜΕΣΩ ΤΗΣ ΤΕΧΝΗΣ**

Κ. Μαυρομιχάλη

Δρ Αρχαιολογίας-Μουσειολόγος, μετεκπαιδευθείσα στην

British Association of Art Therapists|London,

Υπουργείο Πολιτισμού και Αθλητισμού

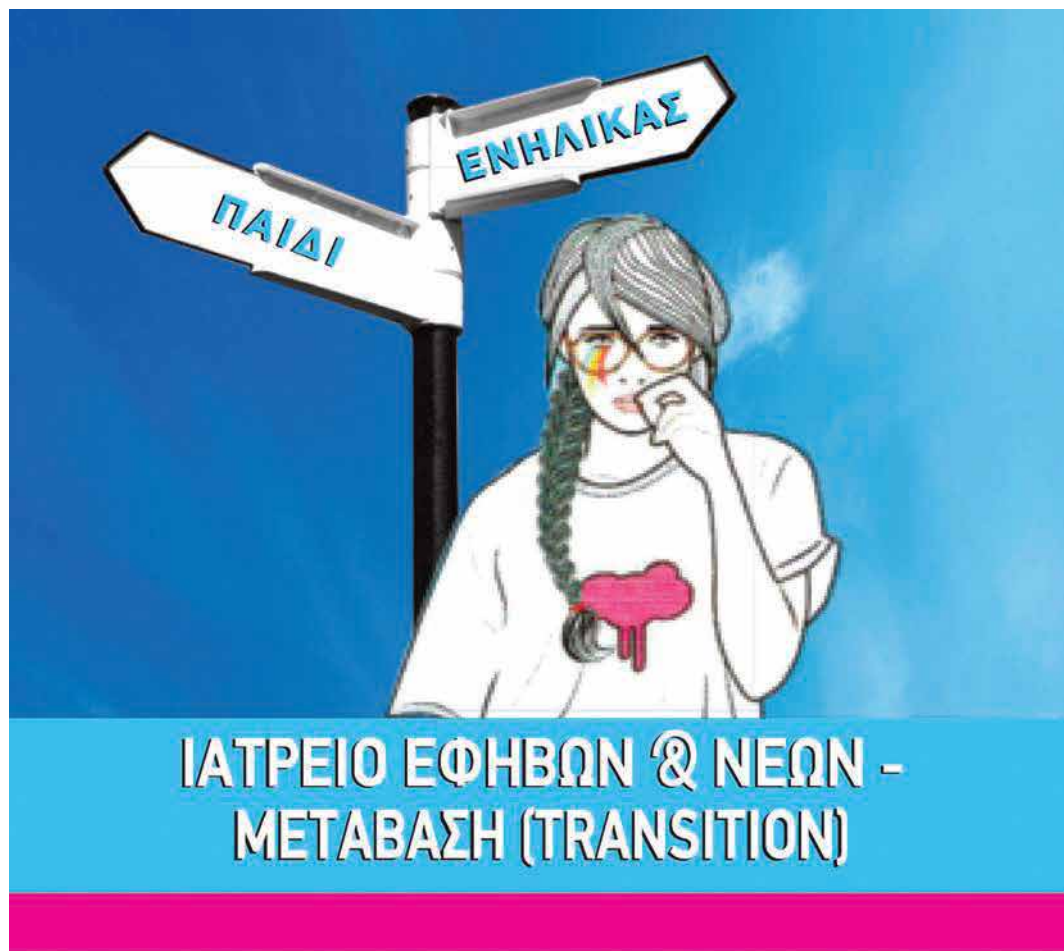

ΙΑΤΡΕΙΟ ΕΦΗΒΩΝ & ΝΕΩΝ - ΜΕΤΑΒΑΣΗ (TRANSITION)



Μονάδα Εφηβικής Υγείας (Μ.Ε.Υ.)

Β΄ Παιδιατρική Κλινική Παν/μίου Αθηνών
Νοσοκομείο Παίδων «Π. & Α. Κυριακού»

σε συνεργασία με:

Θεραπευτική Κλινική Παν/μίου Αθηνών

Γενικό Νοσοκομείο Αθηνών «Αλεξάνδρα»

www.youth-health.gr

ΠΡΟΕΔΡΟΙ – ΟΜΙΛΗΤΕΣ

A

Θεόδωρος Αγοραστός

Καθηγητής Μαιευτικής Γυναικολογίας
Αριστοτέλειο Πανεπιστήμιο
Θεσσαλονίκης, Πρόεδρος της
Ελληνικής HPV Εταιρείας

Λίλιαν Αθανασοπούλου

Παιδοψυχίατρος,
Διευθύντρια Ε.Σ.Υ, Υπεύθυνη ΚοΚεΨ.Υ.Π-Ε
Επιστημονικά Υπεύθυνη του Ιατροπαιδαγωγικού
Κέντρου Γ.Ν. 'Γ. ΠΑΠΑΝΙΚΟΛΑΟΥ'

Ιωάννης Αλεξάνδρου

Παιδοχειρουργός Επιμελητής ΕΣΥ
Γενικό Νοσοκομείο Παιδων Πεντέλης

Ελισάβετ Ανδρή

MD, PhD, Παιδίατρος-Εφηβική Ιατρική,
Ακαδ. Υπότροφος, Τμήμα Δημόσιας και
Κοινωνικής Υγείας, Σχολή Δημόσιας Υγείας,
Πανεπιστήμιο Δυτικής Αττικής ΠΜΣ
«Στρατηγικές Αναπτυξιακής και Εφηβικής
Υγείας»

Αλέξανδρος-Σταμάτιος Αντωνίου

Αναπλ. Καθηγητής Ψυχολογίας
Σχολή Επιστημών της Αγωγής ΕΚΠΑ-ΠΤΔΕ
Διευθυντής ΠΜΣ «Ειδική Αγωγή και Εκπαίδευση»

Χάρης Ασβέστης

Ανδρολόγος-Ουρολόγος
Στήλη "All about Sex" της πλατφόρμας
WE-knowhow.gr

B

Νικόλαος Βλάχος

Καθηγητής Μαιευτικής, Γυναικολογίας και
Υποβοηθούμενης Αναπαραγωγής ΕΚΠΑ
Διευθυντής Β΄ Μαιευτικής και Γυναικολογικής
Κλινικής - Ιατρική Σχολή ΕΚΠΑ
«Αρεταίειον» Πανεπιστημιακό Νοσοκομείο
Αθηνών

Ελπίδα Βλαχοπαπαδοπούλου

Παιδίατρος-Ενδοκρινολόγος
Διευθύντρια Τμήμα Ενδοκρινολογικό-
Αυξησής & Ανάπτυξης

Ιωάννης Βογινδρούκας

Λογοπεδικός, Δρ Πανεπιστημίου Ιωαννίνων
(Τομέας Ψυχολογίας) ΠΜΣ «Στρατηγικές
Αναπτυξιακής και Εφηβικής Υγείας»

Γ

Ασημίνα Γαλλή – Τσινοπούλου

Καθηγήτρια Παιδιατρικής –Ενδοκρινολογίας
ΑΠΘ, Διευθύντρια Β΄ Παιδιατρικής Κλινικής
Π.Γ.Ν.Θ. ΑΧΕΠΑ, Γραμματέας Δ.Σ. Ελληνικής
Εταιρείας Εφηβικής Ιατρικής (Ε.Ε.Ε.Ι.)

Χριστίνα Γεωργιάδου

Πρόεδρος ADHD Hellas,
Μέλος ΔΣ ADHD Europe

Διονυσία Γκούγκα

Νευρολόγος
Γενικό Νοσοκομείο Παιδων Πεντέλης
ΠΜΣ «Στρατηγικές Αναπτυξιακής και
Εφηβικής Υγείας»

Έφη Γλύνη

Προεδρος Συλλόγου Επιστρέφω, Σύλλογος
Γονέων και Φίλων πασχόντων απο
Διατροφικές Διαταραχές

Φραγκίσκος Γονιδάκης

Αναπλ. Καθηγητής Ψυχιατρικής ΕΚΠΑ
Μονάδα Διαταραχών Πρόσληψης Τροφής
Α΄ Πανεπιστημιακή Ψυχιατρική Κλινική ΕΚΠΑ,
Αιγινήτειο Νοσοκομείο

Δ

Δανάη Δεληγεώργη

Ψυχοπαιδαγωγός Κοινωνικής & Συναισθηματικής Ανάπτυξης Επιστημονικά Υπεύθυνη Προγραμμάτων Εκπαίδευσης Χαρismaticότητας

Η

Χρυσούλα Ηλιοπούλου

MSW/MEd, Ψυχοθεραπεύτρια, Κλινική Σεξολόγος, Στήλη "All about Sex" της πλατφόρμας WE-knowhow.gr

Θ

Αθανάσιος Θήριος

Παιδίατρος MSc – Ακαδημαϊκός Υπότροφος ΕΚΠΑ
Μονάδα Εφηβικής Υγείας (ΜΕΥ), Β΄ Παιδιατρική Κλινική Παν/μίου Αθηνών Νοσοκομείο Παίδων «Π & Α Κυριακού» ΠΜΣ «Στρατηγικές Αναπτυξιακής και Εφηβικής Υγείας»

Κ

Κωνσταντίνος Καλιανιώτης

Λογοπεδικός-Ειδικός Παιδαγωγός, Ακαδημαϊκός Υπότροφος ΕΚΠΑ
Μονάδα Εφηβικής Υγείας (Μ.Ε.Υ.) Β΄ Παιδιατρική Κλινική Παν/μίου Αθηνών Νοσοκομείο Παίδων «Π.& Α. Κυριακού»

Νίκος Α. Καρανταγλής

Παιδίατρος, Ινστιτούτο Επιστημονικών Ερευνών Πανελληνίου Ιατρικού Συλλόγου, Τομέας Δημόσιας Υγείας

Χριστίνα Κανακά-Gantenbein

Καθηγήτρια Παιδιατρικής-Ενδοκρινολογίας, Διευθύντρια Α΄ Παιδιατρικής Κλινικής Ιατρικής Σχολής ΕΚΠΑ, Νοσοκομείο Παίδων «Αγία Σοφία»

Καλλιόπη Κάππου

Παιδίατρος MSc, ΠΜΣ «Στρατηγικές Αναπτυξιακής και Εφηβικής Υγείας»

Δημήτρης Καφετζής

Ομ. Καθηγητής Παιδιατρικής ΕΚΠΑ

Εύα Κογιαννάκη

Νομικός - Επιμελήτρια Ανηλίκων Προϊσταμένη Υπηρεσίας Επιμελητών Ανηλίκων Αθήνας

Άννα Κοκκέβη

Ομ. Καθηγήτρια Ψυχιατρικής Παν/μίου ΕΚΠΑ

Κων/νος Κοκκώλης

Ψυχίατρος-Εξαρτησιολόγος Αναπλ. Διευθυντής Εφαρμογής Προγραμμάτων Ο.ΚΑ.ΝΑ.

Λυδία Κόσσυβα

Αναπλ. Καθηγήτρια Παιδιατρικής Β΄ Παιδιατρική Κλινική ΕΚΠΑ – Νοσοκομείο Παίδων «Π.&Α. Κυριακού»

Λ

Αρετή Λάγιου

MSc, PhD, Καθηγήτρια Επιδημιολογίας, Πρόληψης Νοσημάτων, Δημόσιας Υγείας, Δ/τρια Εργαστηρίου Υγιεινής και Επιδημιολογίας, Πρόεδρος Τμήματος Δημόσιας και Κοινωνικής Υγείας, Σχολή Δημόσιας Υγείας, Πανεπιστήμιο Δυτικής Αττικής

Άρης Λορέντζος

Ψυχολόγος-MSc, Ακαδημαϊκός Υπότροφος ΕΚΠΑ Μονάδα Εφηβικής Υγείας (Μ.Ε.Υ.) Β΄ Παιδιατρική Κλινική Παν/μίου Αθηνών Νοσοκομείο Παίδων «Π.& Α. Κυριακού»

M**Λίλλιαν Μαρκάκη**

Ψυχίατρος

Μέλος Δ.Σ. Ελληνικής Ψυχιατρικής Εταιρείας & Ιατρικού Συλλόγου Αθηνών (ΙΣΑ)

Γεώργιος Μαστοράκος

Καθηγητής Ενδοκρινολογίας ΕΚΠΑ

Πανεπιστήμιο Αθηνών, Ιατρική Σχολή

«Αρεταίειον» Πανεπιστημιακό

Νοσοκομείο Αθηνών

Έρση Μιχαλίδου

Δικηγόρος LLM, PhD Cand.

Data Protection Officer Συλλόγων "ΕΛΠΙΔΑ-

Σύλλογος Φίλων Παιδιών με Καρκίνο",

"ΟΡΑΜΑ ΕΛΠΙΔΑΣ", "MVV Foundation"

Στέφανος Μιχαλάκος

Παιδίατρος-Ενδοκρινολόγος

Συντονιστής Διευθυντής Ενδοκρινολογικού Τμήματος

Γ.Ν. Παίδων Αθηνών «Π. & Α. Κυριακού»

Φλώρα Μπακοπούλου

Αναπλ. Καθηγήτρια Παιδιατρικής -

Εφηβικής Ιατρικής ΕΚΠΑ

Επιστημονική Υπεύθυνη Ειδικού Κέντρου

Εφηβικής Ιατρικής (Ε.Κ.Ε.Ι.)

Έδρα UNESCO Εφηβικής Υγείας και Ιατρικής

Α΄ Παιδιατρική Κλινική Παν/μίου Αθηνών -

Νοσοκομείο Παίδων «Η Αγία Σοφία»

Θωμάς Μπαμπάλης

Καθηγητής Παιδαγωγικού Τμήματος

Δημοτικής Εκπαίδευσης ΕΚΠΑ, Κοσμήτορας

της Σχολής Επιστημών της Αγωγής

Βάσια Μπούμπα

Κλινική Ψυχολόγος, MSc

Πρόγραμμα Covid-19/Διεύθυνση Ψυχικής

Υγείας του Υπουργείου Υγείας

N**Μυρτώ Ντούγια**

Παιδίατρος MSc,

ΠΜΣ «Στρατηγικές Αναπτυξιακής και Εφηβικής Υγείας»

O**Μαρίνα Οικονόμου-Λαλιώτη**

Καθηγήτρια Ψυχιατρικής ΕΚΠΑ

Α΄ Ψυχιατρική Κλινική, Αιγινήτειο Νοσοκομείο,

Ιατρική Σχολή ΕΚΠΑ

Π**Γεώργιος Πάγκαλος**

Στρατιωτικός Ψυχίατρος, Σεξολόγος

UEMS multidisciplinary joint committee of sexual medicine

Ειδικός Γραμματέας Ένωσης Επαγγελματιών Ψυχιάτρων Ελλάδας, Θεσσαλονίκη

Δημήτριος Παρασκευής

Αναπληρωτής Καθηγητής Επιδημιολογίας –

Προληπτικής Ιατρικής, Εργαστήριο Υγιεινής

Επιδημιολογίας και Ιατρικής Στατιστικής,

Ιατρική Σχολή, Εθνικό και Καποδιστριακό ΕΚΠΑ

Ελένη Παναγούλη

Παιδίατρος MSc, PhD – Ακαδημαϊκός Υπότροφος ΕΚΠΑ

Μονάδα Εφηβικής Υγείας (ΜΕΥ), Β΄ Παιδιατρική Κλινική Παν/μίου Αθηνών

Νοσοκομείο Παίδων «Π & Α Κυριακού»

ΠΜΣ «Στρατηγικές Αναπτυξιακής και Εφηβικής Υγείας»

Εύη Πανοτοπούλου

Μοριακή Ιολόγος, Διευθύντρια Τμήματος

Μοριακής Ιολογίας, «Α.Ο.Ν.Α.» -Άγιος Σάββας

Αντιγόνη Παπαβασιλείου

Παιδονευρολόγος, MD, PhD, FAAP
Επικεφαλής Νευρολογικού Τμήματος,
ΙΑΣΩ Παίδων, Αθήνα

Χαράλαμπος Παπαγεωργίου

Καθηγητής Ψυχιατρικής ΕΚΠΑ
Δ/ντής Α΄ Πανεπιστημιακής Ψυχιατρικής Κλινικής,
Αιγινήτειο Νοσοκομείο, Ιατρική Σχολή ΕΚΠΑ

Σταυρούλα Παπαδάκου

Παιδιάτρος-Αναπτυξιολόγος
τ. Συντονίστρια – Διευθύντρια Παιδιατρικού Τμήματος
Ασκληπιείο Βούλας
Αντιπρόεδρος Δ.Σ. Μονάδας «Σπύρος Δοξιάδης»
& Δ.Σ. Ελληνικής Εταιρείας Εφηβικής Ιατρικής
(Ε.Ε.Ε.Ι.)

Αντωνία Παπατριανταφύλλου

Εθνική Συντονίστρια Ευρωπαϊκών
Προγραμμάτων Erasmus+ ΚΑ3
"ACT - ACTive citizenship Projects" & "T4E -
Teachers4Europe"
Γραμματεία Γενικής Διεύθυνσης Διεθνών,
Ευρωπαϊκών Θεμάτων, Παιδείας Ομογενών
& Διαπολιτισμικής Εκπαίδευσης Υπουργείο
Παιδείας και Θρησκευμάτων

Αλέξανδρος Πασσαλίδης

Παιδοχειρουργός
Διευθυντής Β΄ Χειρουργικής Κλινικής Γ.Ν.Π.
«Π. & Α. Κυριακού»
Πρόεδρος της Ελληνικής Εταιρείας Χειρουργών
Παίδων

Ευστράτιος Πατσούρης

Ομ. Καθηγητής Ιατρικής Σχολής ΕΚΠΑ
Διευθυντής ΕΠΙΨΥ

Κώστας Πολυχρόνης

Ειδ. Παιδαγωγός, ΠΜΣ «Στρατηγικές
Αναπτυξιακής και Εφηβικής Υγείας»

Ευανθία Σακελλάρη

Αναπληρώτρια Καθηγήτρια Κοινωνικής Υγείας
με έμφαση στην Προαγωγή Ψυχικής Υγείας
στο Σχολικό Περιβάλλον, Πανεπιστήμιο
Δυτικής Αττικής (ΠΑΔΑ)
Τμήμα Δημόσιας και Κοινωνικής Υγείας
Διευθύντρια Τ.Μ. Προαγωγής και Αγωγής Υγείας

Ιωάννα Σγουρομάλλη

Παιδιάτρος – Παιδονευρολόγος, PhD
Πρόεδρος Δ.Σ. Μονάδας «Σπύρος Δοξιάδης»
τ. Επιστημονική Υπεύθυνη Ενδογενών
Μεταβολικών Νοσημάτων
Ινστιτούτο Υγείας του παιδιού τ. Επιστημονική
Διευθύντρια Εταιρείας Προστασίας Σπαστικών

Θεόδωρος Σεργεντάνης

MD, PhD, Ιατρός – Επιδημιολόγος
Επικ. Καθηγητής Πανεπιστημίου Δυτικής Αττικής
Θεραπευτική Κλινική, Νοσοκομείο «Αλεξάνδρα»,
Ιατρική Σχολή ΕΚΠΑ Υπεύθυνος Έρευνας ΠΜΣ
«Στρατηγικές Αναπτυξιακής & Εφηβικής Υγείας»

Ευαγγελία Σιαφαρίκα

Εκπαιδευτικός -Υπεύθυνη Αγωγής Υγείας
Π.Ε. Β΄ Αθήνας
MsED Επιστήμες της Αγωγής - Συνεχιζόμενη
Εκπαίδευση
MsPH Αγωγής και Προαγωγής Υγείας
Υποψήφια Διδάκτωρ Ιατρικής Σχολής ΕΚΠΑ

Νικόλαος Σκεντέρης

Αναπλ. Καθηγητής Παιδιατρικής-Κοινωνικής
και Αναπτυξιακής Παιδιατρικής
Τμήμα Ιατρικής Πανεπιστημίου Θεσσαλίας

Ανδρονίκη Σταυρίδου

Στρατιωτικός Ψυχολόγος, MSc,
Στρατιωτική Σχολή Ευελπίδων
ΠΜΣ «Στρατηγικές Αναπτυξιακής και
Εφηβικής Υγείας»

Τζωρτζίνα Τζανακάκη

Καθηγήτρια Μικροβιολογίας της Δημόσιας Υγείας, Σχολή Δημόσιας Υγείας, Πανεπιστήμιο Δυτικής Αττικής

Βάνα Τζάννε

Κλινική Ψυχολόγος, MSc,
Διεύθυνση Ψυχικής Υγείας Υπουργείου Υγείας
Μονάδα Εφηβικής Υγείας (Μ.Ε.Υ.) Β' Παιδιατρική
Κλινική Παν/μίου Αθηνών
Νοσοκομείο Παίδων «Π.& Α. Κυριακού»

Ευθαλία Τζίλα

Παιδοψυχίατρος – Ακαδημαϊκός Υπότροφος
ΕΚΠΑ Μονάδα Εφηβικής Υγείας (Μ.Ε.Υ.)
Β' Παιδιατρική Κλινική Παν/μίου Αθηνών
Νοσοκομείο Παίδων «Π.& Α. Κυριακού»

Ευφροσύνη Τσεκούρα

Παιδίατρος- Νεογνολόγος-Αναπτυξιολόγος
Διευθύντρια Παιδιατρικής Κλινικής ΓΝ
Ασκληπιείο Βούλας, Honorary Fellow in
Neonatal Neurology, Hammersmith Hospital,
Imperial College UK
τ. Μέλος της «Ειδικής Επιτροπής του ΚΕΣΥ
για την Βελτίωση της Περιγεννητικής
Φροντίδας στην χώρα»

Άρτεμις Τσίτσικα

Αναπλ. Καθηγήτρια Παιδιατρικής –
Εφηβικής Ιατρικής ΕΚΠΑ
Επιστημονική Υπεύθυνα Μονάδας
Εφηβικής Υγείας (Μ.Ε.Υ.)
Β' Παιδιατρική Κλινική Πανεπιστημίου Αθηνών
Νοσοκομείο Παίδων «Π. & Α. Κυριακού»
Πρόεδρος Ελληνικής Εταιρείας Εφηβικής
Ιατρικής (Ε.Ε.Ε.Ι.)
Διευθύντρια ΠΜΣ «Στρατηγικές Αναπτυξιακής
και Εφηβικής Υγείας»

Σωτήριος Τσιόδρας

Καθηγητής Παθολογίας-Λοιμωξιολογίας
ΕΚΠΑ, Δ' Πανεπιστημιακή Παθολογική
Κλινική - Νοσοκομείο ΠΓΝ «Αττικόν»
Εκπρόσωπος του Υπουργείου Υγείας για την
Πανδημία του Covid-19

Μαρίζα Τσολιά

Καθηγήτρια Παιδιατρικής – Λοιμωξιολογίας
Διευθύντρια Β' Παιδιατρικής Κλινικής
Πανεπιστημίου Αθηνών ΕΚΠΑ
Νοσοκομείο Παίδων «Π.&Α. Κυριακού»

Δημήτριος Φιλίππου

Επίκουρος Καθηγητής Ανατομίας, Ιατρική
Σχολή ΕΚΠΑ, Πρόεδρος Εθνικού
Οργανισμού Φαρμάκων (ΕΟΦ)

Ευαγγελία Χαρμανδάρη,

MD, MSc, PhD, MRCP(UK), CCT(UK)
Καθηγήτρια Παιδιατρικής - Παιδιατρικής
Ενδοκρινολογίας
Ιατρική Σχολή Εθνικού και
Καποδιστριακού Πανεπιστημίου Αθηνών
Πρόεδρος Επιτροπής Έκδοσης
Κατευθυντήριων Οδηγιών της ESPE

Παναγιώτης Χριστόπουλος

Επικ. Καθηγητής Εφηβικής Γυναικολογίας
ΕΚΠΑ, Β' Μαιευτική και Γυναικολογική
Κλινική - Ιατρική Σχολή ΕΚΠΑ, «Αρεταίειον»
Πανεπιστημιακό Νοσοκομείο Αθηνών

Γεώργιος Χρούσος

Ομ. Καθηγητής Παιδιατρικής ΕΚΠΑ
Επικεφαλής, Έδρα UNESCO Εφηβικής
Υγείας και Ιατρικής ΕΚΠΑ
Πρόεδρος Ελληνικής Εταιρείας
Αναπτυξιακής Παιδιατρικής και Εφηβικής
Υγείας/Ιατρικής (ΕΕΑΠΕΥΙ)

Θεοδώρα Ψαλτοπούλου

Καθηγήτρια Θεραπευτικής- Επιδημιολογίας
& Προληπτικής Ιατρικής
Συντονιστική Επιτροπή ΠΜΣ «Στρατηγικές
Αναπτυξιακής και Εφηβικής Υγείας»
Ιατρική Σχολή ΕΚΠΑ

Clive Richardson

Ομ. Καθηγητής του Τμήματος Οικονομικής
και Περιφερειακής Ανάπτυξης
Πάντειο Πανεπιστήμιο

Διεθνής Συμμετοχή

Susan Sawyer

Professor of Adolescent Health Centre for Adolescent Health, Royal Children's Hospital, and Murdoch Children's Research Institute, Melbourne, VIC, Australia;
Department of Paediatrics, University of Melbourne, Melbourne, VIC, Australia;
Nossal Institute, School of Population and Global Health, University of Melbourne, Melbourne, VIC, Australia

Συμμετέχουν οι νέοι :

Αναστασία Αχτύπη
Νικολέτα Παπαδάκη
Μαρία Στεφανίδου
Ιάσωνας Χατζής

Συμμετοχή γονέα:

Νικολέττα Παπαδάκη

EVERY DAY

Σερβιετάκια EveryDay All Cotton: Με κάλυμμα από 100%... φύση!

Από όλα τα υλικά που θα μπορούσαν να χρησιμοποιηθούν σε προϊόντα ατομικής υγιεινής, το βαμβάκι είναι το πιο φιλικό. Φυσικό, απαλό, υποαλλεργικό, συμβατό ακόμη και με το πιο ευαίσθητο δέρμα.

Τα σερβιετάκια EveryDay All Cotton είναι τα πρώτα στην Ελλάδα που έφεραν την αγνότητα της φύσης σε επαφή με το δέρμα, εδώ και χρόνια, αφού το κάλυμμα τους είναι φτιαγμένο από 100% φυσικό βαμβάκι! Όμως, εκτός από φιλικό με το δέρμα, τα σερβιετάκια EveryDay All Cotton είναι φιλικά και προς το περιβάλλον!

Έτσι, όπως όλα τα σερβιετάκια EveryDay και τα All Cotton διαθέτουν πυρήνα από ίνες φυτικής προέλευσης και πιστοποίηση FSC™ (Κωδικός αδείας FSC™ C118785), ενώ η συσκευασία τους είναι 100% ανακυκλώσιμη!



OEKO-TEX®
CONFIDENCE IN TEXTILES
STANDARD 100
VNTG 080548 MIREC
Tested for harmful substances.
www.oeko-tex.com/standard100

Πιστοποιημένα κατά
Oeko-Tex® Standard 100
για απουσία
βλαβερών ουσιών

Δερματολογικά ελεγμένα

Συνιστώνται από την Ένωση
Μαιευτήρων - Γυναικολόγων Ελλάδος



MIX
Pulp from
responsible sources
FSC® C118785

100%
Ανακυκλώσιμη
συσκευασία



ΓΕΝΙΚΕΣ ΠΛΗΡΟΦΟΡΙΕΣ

ΒΡΑΒΕΙΑ

Θα απονεμηθούν τέσσερα βραβεία στις εργασίες που θα έχουν λάβει την υψηλότερη βαθμολογία μετά από αξιολόγηση της Επιστημονικής Επιτροπής και ένα έπαθλο..

- Βραβείο Ελληνικής Εταιρείας Εφηβικής Ιατρικής «Γεώργιος Μαραγκός»
- ORIGAMI CRANE/ Βραβείο για κοινωνική δράση του Επιστημονικού Οργανισμού "Μαζί για την Εφηβική Υγεία"
- Βραβείο «Σπύρος Δοξιάδης για τον έφηβο» Διαγνωστική και Θεραπευτική Μονάδα για το παιδί
- Έπαθλο Hackathon SELMA του Επιστημονικού Οργανισμού «Μαζί για την Εφηβική Υγεία»

ΠΛΗΡΟΦΟΡΙΕΣ

Ελληνική Εταιρεία Εφηβικής Ιατρικής (Ε.Ε.Ε.Ι.) E. info@youth-med.gr
Γραμμή "Με Υποστήριζω" Τηλ: 8001180015

Μπορείτε να δηλώσετε τη συμμετοχή σας στο παρακάτω link:
<https://bit.ly/2E5odTl>

Ευχαριστούμε τις εταιρείες:

